משק הבקר בישראל

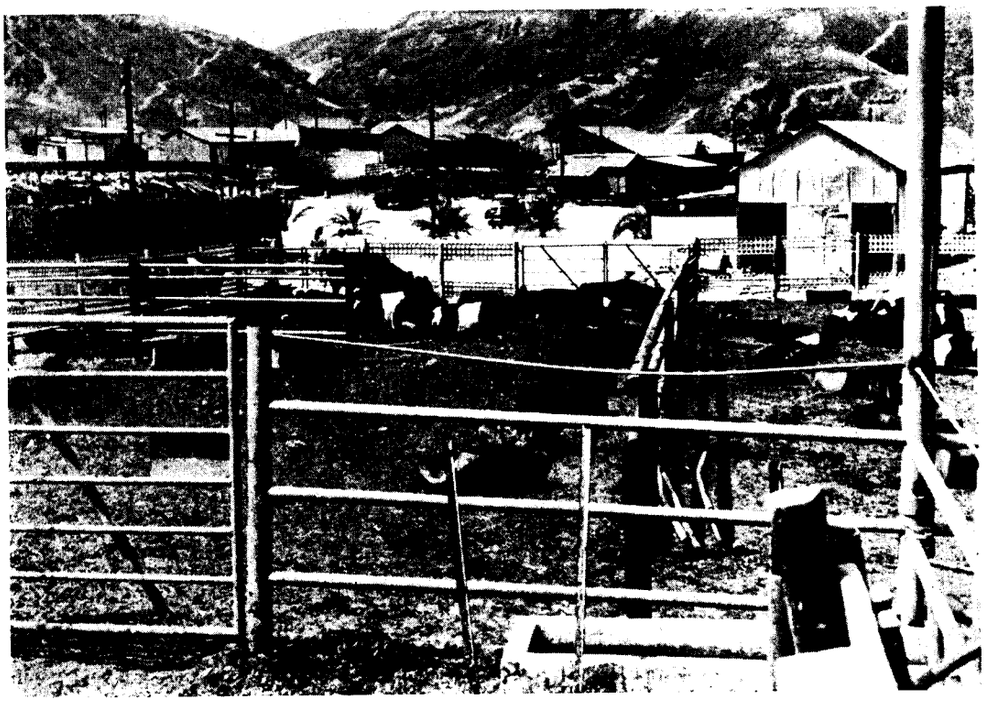

פרות הולנדיות בנופה של יוטבתה

יוצא לאור ע"י לשכת המרכזית לבקר בישראל